

# コンテンツページ内の操作

## 注文(現引/現渡)

メニューを表示して残高一覧を選択

現引きたい銘柄をタップ

◆チャート画面

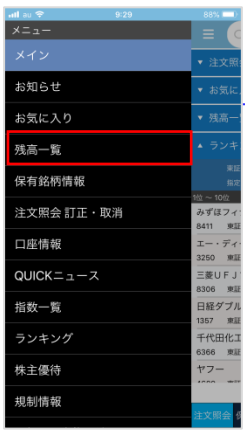

残高一覧

銘柄名	現引数量	リターン	取得費用	内訳
浅沼組	364	6.00%	2,184,000	
丸栄	10,37	+05.1	1,673,400	
丸栄	278.9	-2	+510,600	
ライト工業	1,205	600	603,000	
丸栄	70-40	0	603,000	
丸栄	1,205	-9	0	
住友化学	582	2,000	1,124,000	
丸栄	95-39	+66	892,000	



コンテンツ切替ボタンか左右フリックでページを切り替えます。

コンテンツ切替ボタンか左右フリックで銘柄詳細ページへ切り替えます。

◆銘柄詳細ページ

◆現引申込画面

銘柄詳細

ミサワホーム 882 +3  
1722 東証 09:13 +0.34%

保有情報更新時間 09:31

一般買建	特定	一般信用	現引注文	返済注文
保有数量	256,400	取引可能数量	2,400	
取得費用	192,810,800	概算評価損益		+33,334,000
時価	226,144,800			

一般買建	一般	一般信用	現引注文	返済注文
保有数量	1,000	取引可能数量	1,000	
取得費用	847,000	概算評価損益		+35,000
時価	882,000			

銘柄情報

前日終値	879	売気配数量	700
始値	09:00	買気配数量	200
高値	09:01	出来高	5,200
出来注	09:06	VWAP	884.1731

現引申込

ミサワホーム 買 特定 概算評価損益合計  
1722 東証 一般信用 +33,334,000

建日	建玉数	建玉単価	概算評価損益	返済状態	返済数量
2016/12/29	230,000		+33,350,000	返済中	
	737				
2016/12/29	500		-2,500	未返済	100
	887				
2016/12/29	23,000		-115,000	返済中	
	887				
2016/12/29	1,900		+66,500	未返済	300
	847				
2016/12/29	1,000		+35,000	返済中	
	847				

注文確認

「現引注文」をタップすると現引申込画面が表示されます。

現引をしたい建玉の数量を入力します。

注文確認をタップすると現引申込確認画面が表示されます。

※画像は買建の場合です。

◆現引申込確認画面

◆注文完了画面

現引申込確認

ミサワホーム 882 +3  
1722 東証 09:13 +0.34%

取引	現引
決済	一般信用
口座	特定
注文数量	400

取引暗証番号

返済を預かり金で行い現物として保有します。

私は、この取引がインサイダー取引ではないこと及びリスクを理解したうえで、発注します。

キャンセル 注文する

注文完了画面

注文を承りました。

銘柄取引へ 数値版へ  
注文一覧へ 保有銘柄情報へ  
メインへ

設定した内容に相違がないかご確認ください。

取引暗証番号を入力します。

「注文する」をタップして発注完了です。キャンセルをタップすると現引申込画面に戻ります。

注文完了画面から、各パネルに遷移することが出来ます。