

お気に入り

お気に入りグループの編集手順（グループ追加/グループ編集）

■ グループ追加

メニューから「お気に入り」をタップします。

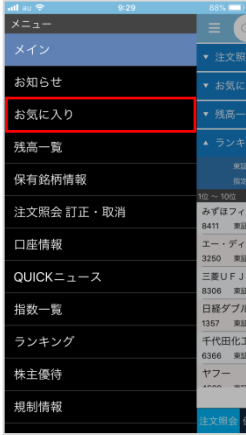

①「▼お気に入り」をタップします。



②グループ追加をタップします。



③グループ名称を入力します。



「OK」をタップして入力を確定してお気に入りのグループ追加完了です。
※端末によりボタンの名称が異なる場合があります。

※最大20グループまで作成できます。

※1グループに登録できる銘柄数は最大で30銘柄です。

※グループ名称に半角記号等を使用した場合、livester R2との同期に失敗する場合がありますので、全角でご利用ください。

■ グループ編集

グループ一覧画面の「編集」をタップ。



◆お気に入り一覧編集画面



「=」を押しながら上下に移動させるとグループの順序を入れ替えることができます。

チェックを外して完了をタップするとグループ削除の変更確認画面がでます。
※グループ名の変更はグループ名を長押しすると可能です。

OKをタップするとグループの編集が完了します。



お気に入り

お気に入り銘柄の編集手順（グループ内の銘柄編集）

■ グループ内の銘柄編集

メニューから「お気に入り」をタップします。

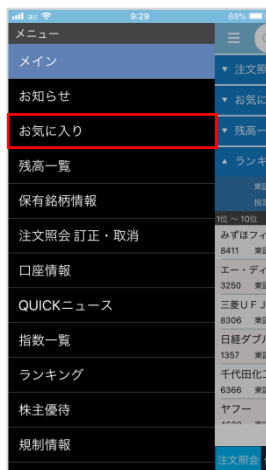

①「編集」をタップします。



銘柄名	現在値	前日比騰落率
トヨタ自動車 7203 東証	6,616 10:59	+94 +1.44%
マルコ 9980 東証	261 10:54	+6 +2.35%
フマキラー 4998 東証	1,598 10:52	+10 +0.62%
日本郵政 6178 東証	1,352 10:59	+10 +0.74%
東芝 6502 東証	3,310 10:59	+85 +2.63%
テラ 2191 東証	332 10:59	+1 +0.30%
ゆうちょ銀行 7182 東証	1,331 10:59	+16 +1.21%

②順序の入れ替え



全選択	並べ換え
<input checked="" type="checkbox"/>	
<input checked="" type="checkbox"/>	
<input type="checkbox"/>	
<input checked="" type="checkbox"/>	
<input checked="" type="checkbox"/>	
<input checked="" type="checkbox"/>	
<input checked="" type="checkbox"/>	
<input checked="" type="checkbox"/>	

「=」を押しながら上下に移動させると銘柄の順序を入れかえることができます。

③銘柄の削除



全選択	並べ換え
<input checked="" type="checkbox"/>	
<input checked="" type="checkbox"/>	
<input type="checkbox"/>	
<input checked="" type="checkbox"/>	
<input checked="" type="checkbox"/>	

チェックを外して完了をタップすると登録銘柄が削除できます。

※完了をタップ後、確認画面はでませんのでご注意ください。